

POUCZENIE

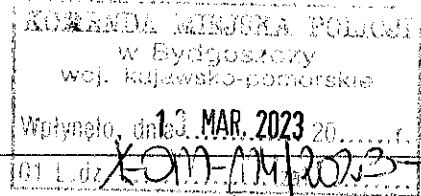

1. Osoba składająca oświadczenie majątkowe wypełnia dwie jego integralne części: w części A oświadczenia zawarte są informacje dotyczące stanu majątkowego, w części B zaś informacje dotyczące daty i miejsca urodzenia, numeru PESEL, adresu zamieszkania składającego oświadczenie oraz miejsca położenia nieruchomości - niepodlegające publikacji w Biuletynie Informacji Publicznej w zakresie określonym w art. 62 ust. 7 ustawy z dnia 6 kwietnia 1990 r. o Policji.
2. Osoba składająca oświadczenie majątkowe jest obowiązana do zgodnego z prawdą starannego i zupełnego wypełnienia każdej z rubryk oświadczenia znajdujących się w poszczególnych jego częściach (oznaczonych lit. A i cyframi rzymskimi albo lit. B) oraz punktach i pozycjach tabel (oznaczonych cyframi arabskimi), kierując się treścią zamieszczonych objaśnień.
3. Jeżeli poszczególne części i punkty oświadczenia nie znajdują w konkretnym przypadku zastosowania, należy skreślić niewłaściwe sformułowanie w nich zawarte.
4. W przypadku wyczerpania miejsca przewidzianego w formularzu na podanie informacji w ramach poszczególnych części, punktów lub pozycji, do oświadczenia należy dołączyć arkusze formatu A4 zawierające: uzupełnienie wymaganych informacji w układzie i stopniu szczegółowości określonych we właściwych punktach oświadczenia, oznaczenie formularza oświadczenia, części, punktu i pozycji, do których odnoszą się te informacje, oraz datę i podpis składającego oświadczenie.

OŚWIADCZENIE O STANIE MAJĄTKOWYM POLICJANTA

CZĘŚĆ A

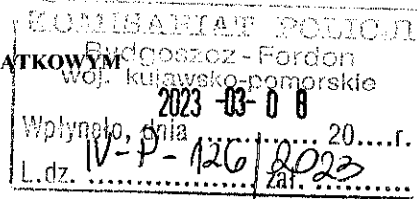

Ja, nizej podpisany (a),

Dariusz, Zygmunt Szczurowski

(imię/imiiona i nazwisko, nazwisko rodowe)

pełniący(a) służbę

Komisariat Policji Bydgoszcz-Fordon ul. Wyzwolenia 122, 85-790 Bydgoszcz

Komendant Komisariatu

(miejsce(a) pełnienia służby — nazwa i adres oraz stanowisko służbowe lub funkcja)

po zapoznaniu się z przepisami ustawy z dnia 6 kwietnia 1990 r. o Policji (Dz. U. z 2019 r. poz. 161, z późn. zm.), składając oświadczenie o stanie majątkowym zgodnie z art. 62 tej ustawy¹⁾:

w związku z nawiązaniem stosunku służbowego

(należy podać stanowisko lub funkcję oraz datę ich objęcia)

według stanu na dzień 31 grudnia roku poprzedniego, tj ...**2022**

(należy podać rok, za który składane jest oświadczenie majątkowe)

w związku z rozwiązaniem stosunku służbowego

(należy podać stanowisko lub funkcję oraz datę opuszczenia stanowiska lub zaprzestania pełnienia funkcji)

na żądanie przełożonego właściwego w sprawach osobowych

(należy podać dzień, na który składane jest oświadczenie)

podaję według stanu na określony powyżej dzień następujące informacje o składnikach majątku posiadanych na terytorium Rzeczypospolitej Polskiej oraz poza jej granicami.

¹ We właściwy kwadrat wpisać znak X oraz uzupełnić odpowiednie dane.

1. Posiadam domy, mieszkania lub inne nieruchomości/~~nie posiadam domów, mieszkań lub innych nieruchomości~~*:

(nie dotyczy gospodarstwa rolnego - informacje w tym zakresie należy podać w pkt 2)

| Poz. | Zakres informacji | Nieruchomość 1. | Nieruchomość 2. | Nieruchomość 3. |
|------|---|--|---|-----------------|
| 1 | Opis nieruchomości (dom, mieszkanie, lokal użytkowy, plac, działka - rodzaj zabudowy, garaż, hala, magazyn, inne - wymienić) | Mieszkanie | 2 miejsca parkingowe 2 piwnice | |
| 2 | Powierzchnia nieruchomości w m ² | 85,23 | 14,7 13,9 3,8 3,1 | |
| 3 | Wskazanie, czy nieruchomość należy do majątku osobistego osoby składającej oświadczenie czy do majątku objętego małżeńską wspólnością majątkową | małżeńska wspólność majątkowa | małżeńska wspólność majątkowa | |
| 4 | Tytuł prawny do władania nieruchomością (własność, współwłasność: małżeńska lub z osobą trzecią - wielkość udziału, udział we wspólnocie gruntowej, spółdzielcze własnościowe prawo, inny tytuł - wymienić) | Akt notarialny Repertorium A nr 2672/2016 r 30.06.2016 r. | Akt notarialny Repertorium A nr 3159/2016 19.07.2016 r. | |
| 5 | Forma nabycia nieruchomości (kupno, spadek, darowizna, zamiana, zniesienie współwłasności, zasiedzenie, inna forma - wymienić) | kupno | kupno | |
| 6 | Wartość nieruchomości z ostatniego posiadanego dokumentu określającego tę wartość albo - w przypadku braku takiego dokumentu - data i cena nabycia z aktu notarialnego lub innego dokumentu stwierdzającego nabycie nieruchomości (należy podać rodzaj i datę wydania tych dokumentów). W przypadku braku wymienionych dokumentów podać opis nieruchomości i przybliżoną datę jej nabycia lub wybudowania | 374 419 zł Akt notarialny Repertorium A nr 2672/2016 r 30.06.2016 r. | 43 800 zł Akt notarialny Repertorium A nr 3159/2016 19.07.2016 r. | |

* - Niewłaściwe skreślić

2. Posiadam gospodarstwo rolne/nie posiadam gospodarstwa rolnego*:

| Poz. | Zakres informacji | Gospodarstwo rolne 1. | Gospodarstwo rolne 2. |
|------|--|-----------------------|-----------------------|
| 1 | Forma gospodarstwa rolnego, kierunek prowadzonej w gospodarstwie rolnym produkcji rolnej | | |
| 2 | Powierzchnia gruntów rolnych gospodarstwa rolnego w ha | | |
| 3 | Rodzaj zabudowy (dom, budynki gospodarcze, np. stajnia, stodoła, inne - wymienić) | | |
| 4 | Powierzchnia wskazanych wyżej budynków w m ² | | |
| 5 | Wskazanie, czy gospodarstwo należy do majątku osobistego osoby składającej oświadczenie czy do majątku objętego małżeńską wspólnością majątkową | | |
| 6 | Tytuł prawny do władania gospodarstwem (własność, współwłasność: małżeńska lub z osobą trzecią - wielkość udziału, użytkowanie wieczyste, użytkowanie, dzierżawa, udział we wspólnocie gruntowej, inny tytuł - wymienić) | | |
| 7 | Forma nabycia gospodarstwa (kupno, spadek, darowizna, zamiana, zniesienie współwłasności, zasiedzenie, inna forma - wymienić) | | |
| 8 | Wartość gospodarstwa rolnego z ostatniego posiadanego dokumentu określającego tę wartość albo - w przypadku braku takiego dokumentu - data i cena nabycia z aktu notarialnego lub innego dokumentu stwierdzającego nabycie gospodarstwa (należy podać rodzaj i datę wydania tych dokumentów). W przypadku braku wymienionych dokumentów podać opis gospodarstwa i przybliżoną datę jego nabycia lub wybudowania | | |

* - Niewłaściwe skreślić

3. Posiadam zasoby pieniężne/nie posiadam zasobów pieniężnych*:

| Poz. | Zakres informacji | Przynależność do majątku objętego małżeńską wspólnością majątkową | Przynależność do majątku osobistego składającego oświadczenie |
|------|---|---|---|
| 1 | Kwota środków pieniężnych zgromadzonych w walucie polskiej (suma środków zgromadzonych w gotówce oraz na rachunkach bieżących i lokatach prowadzonych przez banki, spółdzielcze kasy oszczędnościowo-kredytowe lub inne instytucje finansowe) | 4600 zł | |
| 2 | Kwota środków pieniężnych zgromadzonych w walucie obcej (w rozbiciu na poszczególne waluty - suma środków zgromadzonych w gotówce oraz na rachunkach bieżących i lokatach prowadzonych przez banki lub inne instytucje finansowe) | | |
| 3 | Papiery wartościowe (rodzaj, ilość, data i cena nabycia, a w przypadku papierów wartościowych w obrocie publicznym - wartość rynkowa na dzień złożenia oświadczenia) | | |

II

~~Posiadam/posiada mój małżonek/moja małżonka mienie nabyte*~~ lub nie posiadam/nie posiada mój małżonek/moja małżonka mienia nabytego* od Skarbu Państwa, innej państwowej osoby prawnej, gminy, związku międzygminnego, powiatu, związku powiatowo-gminnego lub związku metropolitalnego, które podlegało zbyciu w drodze przetargu:

| Poz. | Zakres informacji | Składnik mienia 1. | Składnik mienia 2. | Składnik mienia 3. |
|------|---|--------------------|--------------------|--------------------|
| 1 | Rodzaj mienia | | | |
| 2 | Powierzchnia w ha lub m ² (w przypadku nabycia nieruchomości gruntowej, domu, mieszkania) | | | |
| 3 | Wskazanie, czy mienie zostało nabyte do majątku osobistego czy do majątku objętego małżeńską wspólnością majątkową | | | |
| 4 | Tytuł prawny do władania mieniem (własność, współwłasność małżeńska lub z osobą trzecią - wielkość udziału, użytkowanie wieczyste, użytkowanie, dzierżawa, inny tytuł - wymienić) | | | |
| 5 | Dane podmiotu, od którego mienie nabyto (nazwa i adres) | | | |
| 6 | Wartość nabytego mienia z ostatniego posiadanego dokumentu określającego tę wartość, a w przypadku braku takiego dokumentu - data i cena nabycia z aktu notarialnego lub innego dokumentu stwierdzającego nabycie mienia (należy podać rodzaj i datę wydania tych dokumentów) | | | |

* - Niewłaściwe skreślić

III

1. ~~Jestem/nie jestem*~~ członkiem zarządu, rady nadzorczej lub komisji rewizyjnej spółki prawa handlowego lub spółdzielni²:

| Poz. | Zakres informacji | Podmiot 1. | Podmiot 2. | Podmiot 3. |
|------|--|------------|------------|------------|
| 1 | Nazwa i adres spółki, spółdzielni | | | |
| 2 | Pełnione funkcje lub zajmowane stanowiska (w tym członkostwo w zarządzie, radzie nadzorczej, komisji rewizyjnej) | | | |
| 3 | Data rozpoczęcia pełnienia funkcji lub zajmowania stanowisk | | | |

2. ~~Posiadam udziały lub akcje/nie posiadam udziałów lub akcji*~~ w spółkach prawa handlowego lub ~~jestem/nie jestem*~~ wspólnikiem w osobowych spółkach handlowych:

| Poz. | Zakres informacji | Spółka 1. | Spółka 2. | Spółka 3. |
|------|--|-----------|-----------|-----------|
| 1 | Nazwa i adres spółki | | | |
| 2 | Ilość i wartość nominalna wkładów lub udziałów | | | |
| 3 | Ilość i wartość nominalna akcji, a w przypadku akcji w obrocie publicznym - wartość rynkowa na dzień złożenia oświadczenia | | | |
| 4 | Data nabycia wkładów, udziałów lub akcji | | | |

IV

~~Prowadzę/zawiesiłem(am)* działalność gospodarczą na własny rachunek lub wspólnie z innymi osobami/nie prowadzę działalności gospodarczej na własny rachunek lub wspólnie z innymi osobami*~~, zarządzam/nie zarządzam* taką działalnością lub jestem/nie jestem* przedstawicielem czy też pełnomocnikiem w prowadzeniu takiej działalności³:

| Poz. | Zakres informacji | Podmiot 1. | Podmiot 2. | Podmiot 3. |
|------|---|------------|------------|------------|
| 1 | Nazwa/firma prowadzonej lub zarządzanej działalności gospodarczej, lub której osoba składająca oświadczenie jest przedstawicielem lub pełnomocnikiem, oraz numer NIP, REGON lub KRS właściwy dla tej działalności | | | |
| 2 | Wskazanie, czy działalność gospodarcza jest przez osobę składającą oświadczenie prowadzona czy zarządzana, czy jest przedstawicielem lub pełnomocnikiem tej działalności | | | |

* Niewłaściwe skreślić.

² Nie dotyczy członkostwa w radach nadzorczych spółdzielni mieszkaniowych.

³ Nie dotyczy to działalności wytwórczej w rolnictwie w zakresie produkcji roślinnej i zwierzęcej, w formie i zakresie gospodarstwa rodzinnego.

V

Uzyskałem(am) w roku ubiegłym przychody/~~nie uzyskałem(am) w roku ubiegłym przychodów~~*:

Należy podać w poniższej tabeli:

- źródła uzyskanego przychodu zgodnie z podziałem formularza oświadczenia na części, w których został wymieniony stan prawny lub faktyczny związany z uzyskaniem przychodu, np.:
część A-I: przychód z najmu nieruchomości, przychód z dzierżawy, przychód z gospodarstwa rolnego (z uwzględnieniem rodzaju i wysokości dotacji/dopłat), odsetki z lokat bankowych, przychód z posiadanych papierów wartościowych,
część A-II: przychód z posiadanego mienia nabytego od Skarbu Państwa, innej państwowej osoby prawnej, gminy, związku międzygminnego, powiatu, związku powiatów, związku powiatowo-gminnego lub związku metropolitalnego, które podlegało zbyciu w drodze przetargu,
część A-III: przychód z tytułu członkostwa w organach stanowiących osób prawnych, udziały w zysku podmiotów gospodarczych wymienionych w tej części,
część A-IV: przychód z prowadzonej lub zarządzanej działalności gospodarczej wymienionej w tej części, **inne:** wynagrodzenie ze stosunku służbowego lub stosunku pracy, uposażenie, dieta, emerytura lub renta, przychód z umowy zlecenia lub umowy o dzieło, przychód z tytułu zbycia nieruchomości, składników mienia ruchomego lub papierów wartościowych, przychód z otrzymanej darowizny pieniężnej lub spadku, przychód z wygranej pieniężnej w grach hazardowych, przychód z najmu składników mienia ruchomego, odsetki od udzielonych pożyczek, przychód z praw autorskich, inne niewymienione powyżej źródła przychodu - należy określić w tabeli;
- kwoty przychodów faktycznie uzyskane z poszczególnych źródeł;
- przynależność przychodu do majątku osobistego składającego oświadczenie albo do majątku objętego małżeńską wspólnością majątkową⁴⁾.

| Część formularza | Określenie źródła przychodu | Kwota przychodu | Przynależność przychodu do majątku osobistego albo do majątku objętego małżeńską wspólnością majątkową | Uwagi |
|------------------|--------------------------------------|-----------------|--|-------|
| A-I | | | | |
| A-II | | | | |
| A-III | | | | |
| A-IV | | | | |
| inne | wynagrodzenie ze stosunku służbowego | 154150,78 zł | Małżeńska wspólność majątkowa | |

Do oświadczenia dołączam uzupełnienie/nie dołączam uzupełnienia* informacji, o którym mowa w pkt 4 pouczenia.

Powyzsze oświadczenie składam świadomy(a) odpowiedzialności dyscyplinarnej przewidzianej w art. 132 ustawy z dnia 6 kwietnia 1990 r. o Policji (Dz. U. z 2015 r. poz. 355, z późn. zm.).

Bydgoszcz, 08.03.2023 r.
(miejscowość i data złożenia oświadczenia)

Dariusz Szwarczyński
(podpis składającego oświadczenie)

* Niewłaściwe skreślić.

⁴⁾ Zgodnie z art. 31 § 2 pkt 1 i 2 ustawy z dnia 25 lutego 1964 r. - Kodeks rodzinny i opiekuńczy (Dz. U. z 2015 r. poz. 2082) do majątku wspólnego należą pobrane wynagrodzenie za pracę i dochody z innej działalności zarobkowej każdego z małżonków oraz dochody z majątku wspólnego, jak również z majątku osobistego każdego z małżonków.